おーい！

やさしい日本語

発行 宇都宮市国際交流プラザ（UIP）
編集 NPO 法人宇都宮市国際交流協会(UCIA)
Tel. 028-616-1563 Fax. 028-616-1568
E-mail: u1820@city.utsunomiya.tochigi.jp
宇都宮市馬場通り 4-1-1 うつのみや表参道ｽｸｴｱ 5 階

191号
2023年8月10日
発行

目次　2ページ　自転車を正しく使いましょう
3ページ　ミヤ・サンセットジャズ、チャレンジもったいない 2023、映画会、栃木グローバルセミナー2023 など
4ページ　ベトナムの DAI さんのインタビュー、外国人のための総合相談など

芳賀・宇都宮LRT(Light Rail Transit)が 2023年8月26日 開 業

いよいよ今月LRT が開業します！

2023年8月26日に芳賀・宇都宮LRT が開業します！
「宇都宮駅東口」から「芳賀・高根沢工業団地」まで走ります。
宇都宮は 雷 が多い地域なので、「雷都」と呼ばれていて、雷 の色「黄色」を多く使っています。
LRT車両の愛称はライトライン（LIGHT LINE）です。

料金　150円～400円
走る時間帯　6時台～23 時台
乗ることができる人数 約160人

ライトラインに乗ろう

【乗り方（IC カードの場合)】
扉の両側に IC カードリーダー（カードをかざす場所）が付いています。
①乗るときに「緑色」にカードを近づけます。
②降りるときに「黄色」にカードを近づけます。

【乗り方（現金（お金）の場合)】
①乗る前に停留場（LRT の乗り場）で整理券（乗った場所が分かる紙）を取ります。
②LRT に乗ります。
③自分が降りたい停留場がアナウンスされたら，LRT が進んでいる方向の一番前の扉に移動します。
④料金表を見て、払うお金を確認します。
⑤整理券とお金を運賃箱に入れます。LRT から降ります。

IC カードリーダー

乗るとき（緑）

降りるとき（黄）

運賃箱

▼問い合わせ　LRT整備課協働広報室　☎028-632-2305

自転車を正しく使いましょう

自転車は便利な乗り物ですが、歩道などに置かれると、歩行者や自転車の通行の邪魔になります。さらに、交通事故の原因にもなります。駐輪場を利用しましょう。

■市営駐輪場を使ってください。

▼利用料金　4時間まで無料、4時間を超えると1日1回100円。

定期料金で学生割引があります。（学生割引の対象者は、小中学生、高校生、大学生、専門学校生など）。

■放置自転車は撤去します。

中心市街地や駅周辺は、市の条例により、自転車放置禁止・規制区域になっているため、歩道などに自転車を放置することを禁止しています。

放置自転車は、中央1丁目駐輪場（下の図参照）で90日間保管しています。

自転車を返してもらいたい時は、撤去と保管の費用として、2,710円を払ってください。

中心市街地周辺

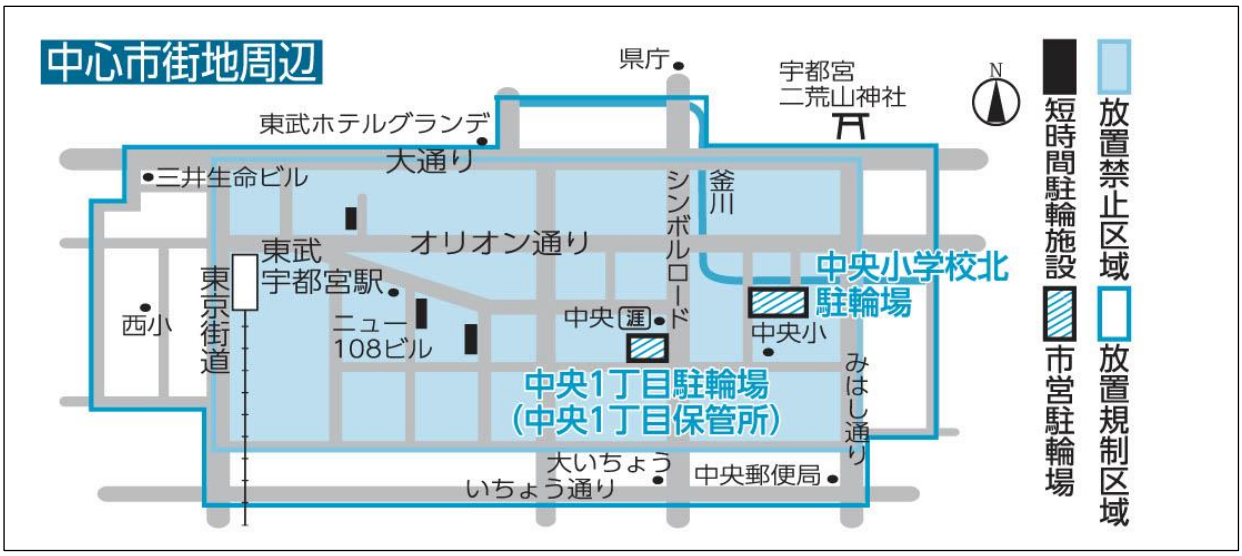

レンタサイクルを使おう

駅から駅や街中の移動にはレンタサイクルがとても便利です。

▼利用時間　午前8時～午後9時（自転車は当日、返してください。）

▼駐輪場名・問い合わせ先

①JR宇都宮駅西口☎028-621-7112　②JR宇都宮駅東口第1☎028-635-0859

③JR宇都宮駅東口第2☎028-635-0859　④中央1丁目☎028-635-6843

⑤中央小学校北☎028-637-7918　⑥JR鶴田駅☎028-636-3725

⑦JR雀宮駅東口☎028-653-2241　⑧JR岡本駅西口☎028-671-0201

（自転車は①～⑧の駐輪場のどこでも返すことができます。）

▼利用対象　中学生以上

▼利用料金　普通自転車・電動アシスト自転車は1日1回100円。

問い合わせ　道路保全課　☎028-632-2513

楽しいイベント♫♪

国際交流サロン♪

🕒 8月26日(土)　16:00～18:00
毎月第4土曜日

☺ いろいろな国の人が楽しく交流するイベントです。

¥ 無料

@ 宇都宮市国際交流プラザ
(馬場通り 4-1-1)

☎ 028-616-1563

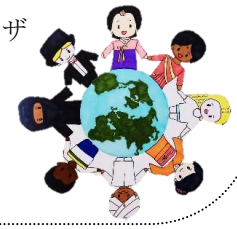

ミヤ・サンセットジャズ♪

🕒 8月26日（土）16:20～18:50

☺ 音楽があふれるまちにするために
ジャズライブを開催します♪

出演 ストロベリージュークボックス、宇都宮市民ジャズオーケストラなど

¥ 無料

@ オリオンスクエア(オリオン通り内)

☎ うつのみやジャズのまち委員会
028-632-2437

チャレンジ もったいない2023♪

🕒 8月20日（日）10:00～14:00

☺ 身の回りのいらなくなったもので作品をつくる体験コーナーです!!

¥ 無料

申込 要りません

@ 宇都宮市環境学習センター
(茂原町777-1)

☎ 028-655-6030

映画会

🕒 8月26日(土)　①10:00　②13:30
①、②とも30分前から入場できます

☺ 「SING/シング：ネクストステージ」

¥ 無料

定員 各先着150人

申込 要りません

@ 南図書館　サザンクロスホール
(雀宮町56-1)

☎ 028-655-6030

とちぎグローバルセミナー2023

セミナー名	日時	定員＆参加費	講師＆内容
青年海外協力隊、生キカタログ	8月26日(土) 13:30～15:30	高校生以上 定員：48名 参加費：200円	講師：青年海外協力隊OB・OG　4名 フィリピン、ボリビア、エチオピアなどの国に派遣された協力隊員との話し合いです。
タイの常識！？ 非常識！？	9月2日(土) 13:30～15:30	小学生から大人まで 定員：40名 参加費：500円	講師：ラタナポン　タナノン氏 日本と違うタイの習慣や常識をクイズで楽しく学びましょう♪

@ 栃木県国際交流協会(TIA)　(本町9-14)

☎ 028-621-0777

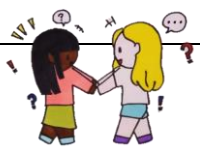

インタビュー

ベトナムの DAI（ダイ）さん

DAI さんの出身地のThanh Hoa、ベトナムの習慣、日本で生活しているベトナム人についてやメッセージなどを聞きました。

Xin chào！ベトナム語で「こんにちは」

DAI さんは技能実習生やエンジニアへの就職先の紹介や通訳・翻訳・相談員としてベトナム人のサポートをしています。

UCIA **タイン ホアはどのようなところですか。**

DAI 新しい工業地区として発展しています。Sam Sonというベトナム一混んでいるビーチや美しい山もあります。

UCIA **ベトナムのお料理はヘルシーですね。**

DAI 主食は米で、野菜をたっぷり使う料理が多いです。フォー、生春巻き、バインミーが代表的です。

UCIA **どのような習慣が日本と異なりますか。**

DAI 朝食は外食です。レストランでは朝5時から食べられます。親が子どもを学校までバイクなどで送るので、学校の近くのレストランでフォーやおこわを食べさせて登校します。

大学まで行く人が増え、収入の半分くらいを教育費にかけるほど教育熱心が多いです。

UCIA **ベトナム人のどのようなところが日本人と似ていますか。**

DAI 仏教を信仰している人が多くいて、まじめで勤勉なところが似ています。

UCIA **日本に何人ぐらいベトナム人がいますか。**

DAI 50万人近くいます。技能実習生が多いですが、最近は専門職の人が増えていて、日本に長く生活したいと考えています。

UCIA **皆さんに伝えたいことがありますか。**

DAI せっかく日本に来たのだから、しっかり日本語を勉強してほしい。それから日本文化を知り、お互いの違いを理解しましょう。

UCIA **DAI さん、Cảm ơn！（ありがとう）**

宇都宮市国際交流プラザ（UIP）のサービス

外国人のための総合相談

※多言語で通訳と翻訳ができるタブレットを使って、他の言語も対応します。

		スペイン語 ポルトガル語	ベトナム語	中国語	タイ語	英語
UIP ☎028-616-1564	15:00-18:00	月	第1・3月	火	水	金
		第4日曜日（予約制）				
市役所 ☎028-632-2834 （開設時間のみ）	9:00-12:00	木	—	第2木	—	第1木
	14:00-17:00	木	第2木	—	第1木	第3木

挿絵提供：1,3ページ 金垠智さん、4ページ 臼井百合香さん、根本夏生さん

UCIA LINE公式

楽しい交流イベントや生活情報を発信しています。ぜひ友だち登録をして情報収集ツールにしてください。

おーい！はやさしい日本語・英語・中国語・ポルトガル語・タイ語・ベトナム語で作っています。宇都宮市国際交流協会（UCIA）のHP https://www.ucia.or.jp でも読めます。